

# EX BANCO DI SARDEGNA

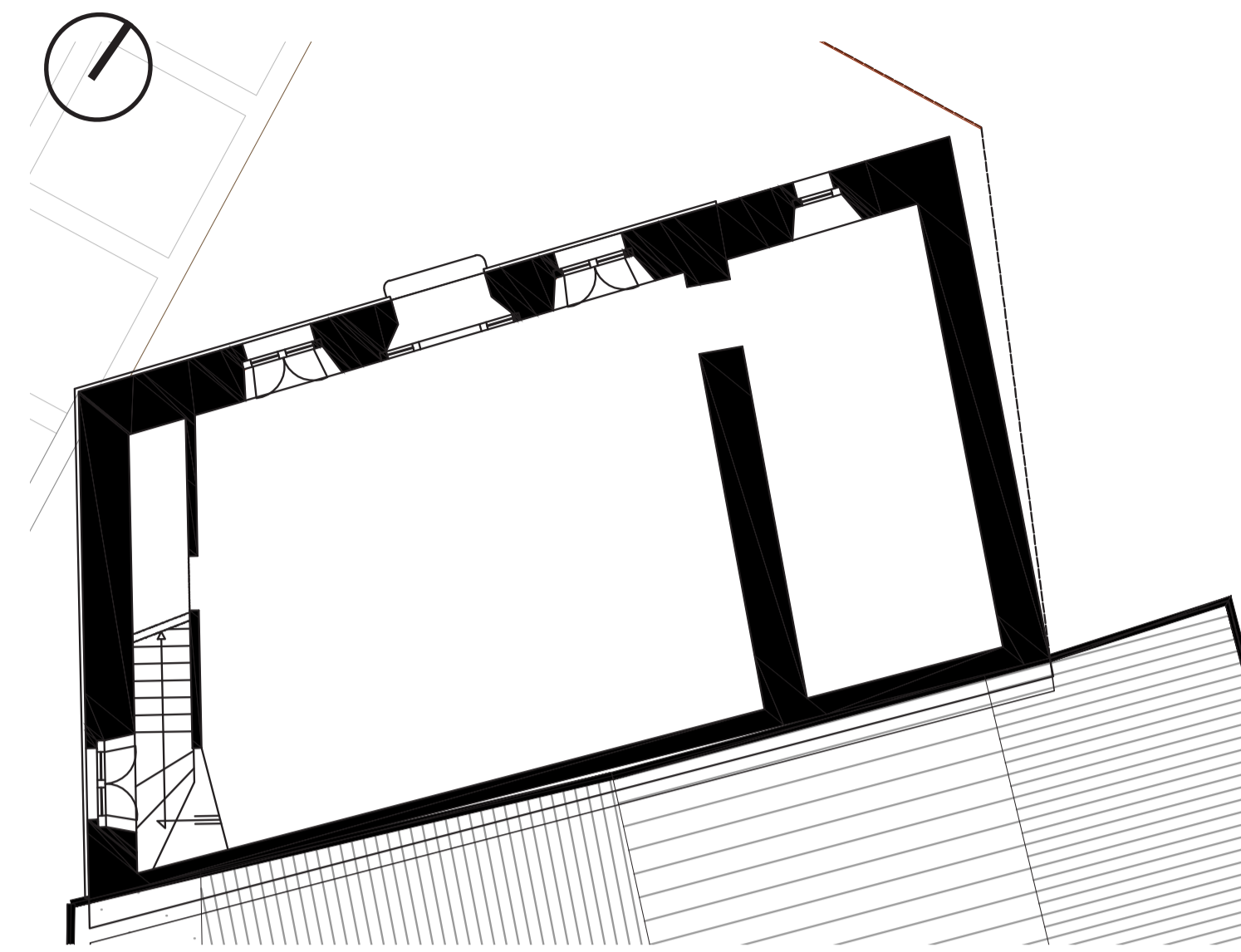

pianta stato di fatto 1:100

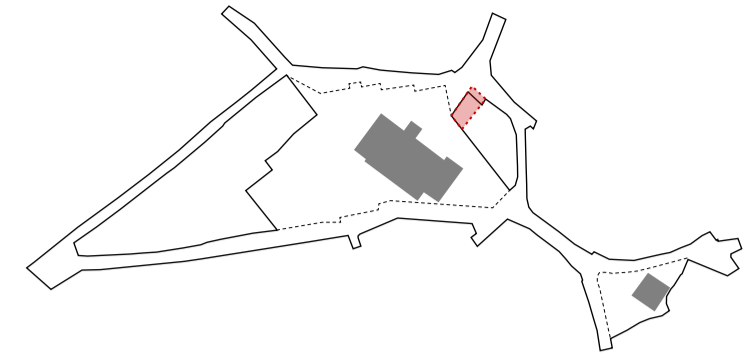
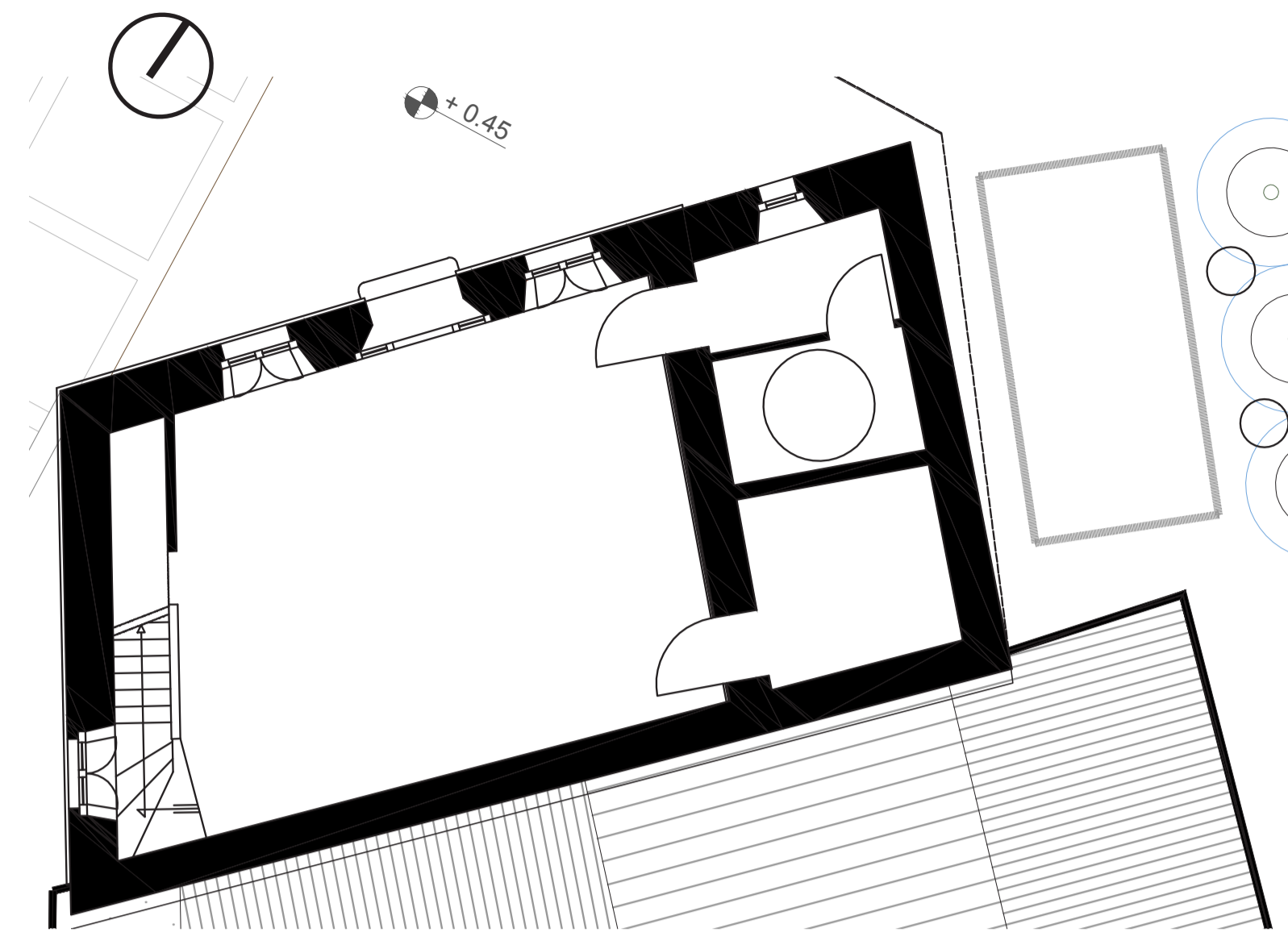

pianta progetto 1:100

## QUADRO DEL DEGRADO



prospetto sud stato di fatto 1:100



prospetto est stato di fatto 1:100



scenario di progetto

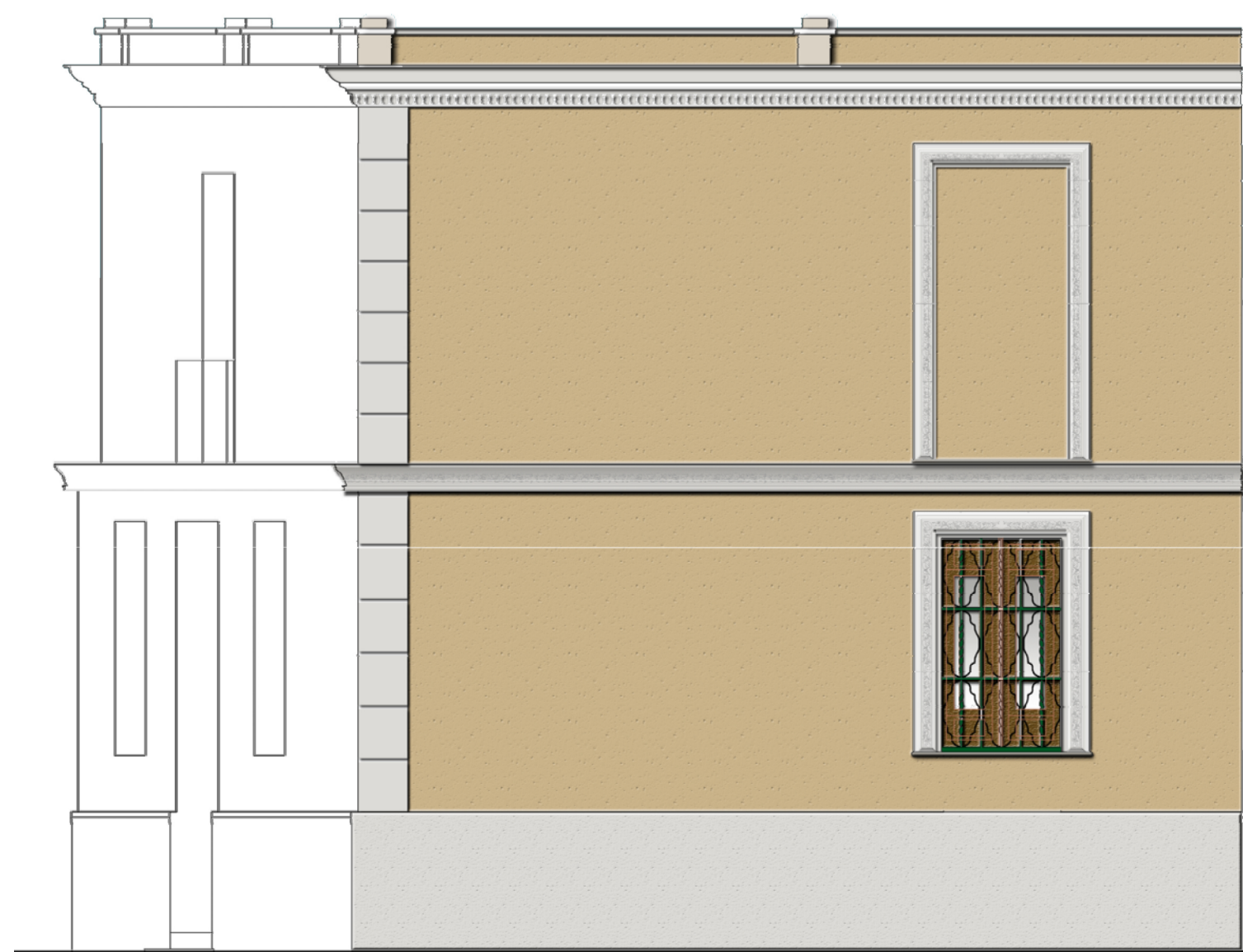

prospetto sud di progetto 1:100



prospetto est di progetto 1:100

## Regione Autonoma della Sardegna

ASSESSORADU DE SOS ENTES LOCALES, FINANTZIAS E URBANISTICA  
 ASSESSORATO DEGLI ENTI LOCALI, FINANZE ED URBANISTICA  
 Direzione generale della pianificazione urbanistica territoriale e della vigilanza edilizia  
 Servizio supporti direzionali, affari giuridici e finanziari

Bando 2015 L.R. n.29/1998  
 "Tutela e riqualificazione dei centri storici della Sardegna"

## COMUNE DI ASSEMINI

ASSESSORATI PER LA PIANIFICAZIONE TERRITORIALE E PER I LAVORI PUBBLICI  
 Servizio Pianificazione Territoriale - Servizio Lavori Pubblici

L.R. n.29/1998 - Recupero integrato per la definizione di nuove polarità pubbliche, culturali e urbane del centro storico di Assemini

## Progetto preliminare

Progettisti: ing. Alessandro Bocchini - arch. Virgilio Vincis - geom. Carlo Barletta  
 Collaboratori: personale del Servizio LL.PP. e del Servizio Pianificazione Territoriale

Consulenza scientifica: DICAAR/Dipartimento di Ingegneria Civile Ambientale e Architettura  
 Università degli studi di Cagliari

Sindaco: ing. Mario Puddu  
 Assessore all'Urbanistica: ing. Gianluca Mandas  
 Assessore ai Lavori Pubblici: ing. Gianluca Di Gioia

RUP: per i Lavori Pubblici Ing. Alessandro Bocchini  
 per il programma Integrato L.R.29/98 geom. Carlo Barletta

Elaborato: **6**  
 Oggetto: **AMBITO EP2**  
**RECUPERO EX BANCO DI SARDEGNA**  
 Scala: **1:100**

Data: \_\_\_\_ dicembre 2015